

PRAVILA PONAŠANJA STUDENATA PRILIKOM POSETE GRADILIŠTU

BEZBEDNOST I ZDRAVLJE NA RADU

Prilikom posete studenata gradilišti moraju se ispoštovati svi uslovi kako se ne bi nastupile povrede. Uslove ponašanja propisuje odgovorni izvođač radova zajedno sa koordinatorom za bezbednost i zdravlje na radu u fazi izvođenja na posmatranom gradilištu. Dole navedena pravila ponašanja mogu odstupati od pravila koja je definisalo preduzeće koje je izvođač radova pri čemu se treba pridržavati njihovih uputstava.

OPŠTA UPUTSTVA

Studenti na gradilište moraju doći adekvatno odeveni što podrazumeva pantalone (farmerice i sl.) dugačkih nogavica i ukoliko vremenski uslovi dozvoljavaju košulje, majce i sl. dugačkih rukava. Izbegavati veliku i široku odeću zbog rizika kačenja za predmete na gradilištu. Nije dozvoljen dolazak u nestabilnoj obući sa visokom petom ili potpeticom.

Nije dozvoljen dolazak studenata pod dejstvom alkohola i/ili opijata kao i studenata koji koriste lekove koji umanjuju osećaj za ravnotežu, vid ili sluh.

Obavezno je nošenje sredstava lične zaštite i nije dozvoljeno njihovo uklanjanje sve vreme boravka na gradilištu.

Studentima nije dozvoljen rad sa alatima, mašinama i sl. ukoliko nisu obučeni i nisu dobili dozvolu odgovornog lica. Električne instalacije i uređaje ne dirajte samovoljno.



Boravak na mestim sa povećanim rizikom povređivanja, kao što su temeljne jame, kanali, ivice objekta, krov, skele, neosvetljene prostorije, prostorije za odlaganje opasnih materija itd. izbegavati ili samo uz prisustvo odgovornog lica.



Neobezbeđen otvor



Ekser u dasci

Posebnu pažnju posvetiti kretanju kroz gradilište. Izbegavati neobezbeđena mesta (ivice objekta, otvore i sl.) Ukoliko primetite ovakva mesta, obavestite odgovorno lice. Nije dozvoljeno samovoljno izdvajanje iz grupe. Ne zaboravite da najveći deo povreda nastaje prilikom kretanja kroz gradilište.

Obratiti pažnju na predmete koji leže na podu kao što su daske, armatura i sl. i izbegavati stajanje na iste.

Izbegavati zone rada mehanizacije kao što su toranjska dizalica, samohodna dizalica, bager i sl. Potrebno je biti na bezbednoj udaljenosti. Obratiti posebnu pažnju na mašine za transport kao što su kamioni, viljuškari i sl. Ne zadržavati se u zoni utovara i istovara materijala.

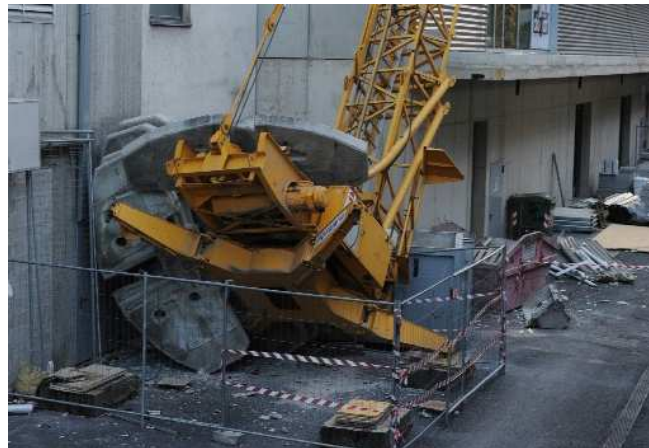

Izbegavati korišćenje lestvi. Ukoliko je ipak neophodno, koristiti ih samo ukoliko su sigurne i adekvatno postavljene.

Prof. dr Goran Ćirović, dipl.inž.građ.

Vladimir Mučenski, dipl.inž.građ.-master